



HACIENDA
SECRETARÍA DE HACIENDA Y CRÉDITO PÚBLICO



SAT
SERVICIO DE ADMINISTRACIÓN TRIBUTARIA

ACCESO A LOS SERVICIOS DEL SISTEMA DE COMPROBANTES FISCALES EN PAPEL

SICOFI – VALIDADOR DE COMPROBANTES FISCALES EN PAPEL

MANUAL DE USUARIO



HACIENDA
SECRETARÍA DE HACIENDA Y CRÉDITO PÚBLICO



SAT
SERVICIO DE ADMINISTRACIÓN TRIBUTARIA

**Secretaria De Hacienda Y Crédito Público
(SHCP) Servicio De Administración Tributaria (SAT)
SICOFI – Validador de Comprobantes Fiscales en Papel VERSIÓN 1.0
JUNIO DE 2013**



Contenido

1. INTRODUCCIÓN	4
2. ANTECEDENTES	4
3. OBJETIVOS DEL SICOFI VERIFICACION	4
4. CARACTERÍSTICAS DEL SISTEMA	4
5. OPERACIÓN DEL SISTEMA	5



1. INTRODUCCIÓN

Este documento tiene como finalidad facilitar la verificación de comprobantes fiscales impresos, así mismo su ingreso a la información correspondiente y comprobar que los comprobantes fiscales que posee, fueron autorizados por el SAT.

Dicha verificación permitirá leer la información necesaria a través de la lectura de un código de barras bidimensional.

2. ANTECEDENTES

A partir del 1 de enero del 2011, el contribuyente que requiera validar los comprobantes fiscales impresos con CBB que posee, podrá validar los comprobantes al leer un código de barras bidimensional a través de un dispositivo lector o a través de una carga masiva por medio de un archivo de texto con un formato definido.

3. OBJETIVOS DEL SICOFI VERIFICACION

Ofrecerle al contribuyente la funcionalidad de validar un comprobante fiscal impreso de forma manual, o por medio de la lectura de un código de barras bidimensional, así como la validación masiva a través de la carga de un archivo de texto.

4. CARACTERÍSTICAS DEL SISTEMA

REQUERIMIENTOS

Equipo mínimo:

- Computadora personal (PC) o laptop.
- Monitor SVGA a color
- Procesador Pentium® IV a 1.7 GHZ o superior.
- 512 MB de memoria RAM o superior dependiendo del sistema operativo.
- Sistema operativo Microsoft Windows® XP con últimas versiones de service pack instaladas
- Espacio en disco duro total de 500 MB.
- Internet Explorer 7 o superior.

Conocimientos del usuario:

- Manejo básico de equipo de cómputo.
- Sistema operativo Windows.

Usuarios del sistema

- Todo publico



5. OPERACIÓN DEL SISTEMA

MODULO DE VERIFICACIÓN DE COMPROBANTES FISCALES

Ingresar a la siguiente liga;

https://www.consulta.sat.gob.mx/SICOFI_WEB/ModuloSituacionFiscal/VerificacionComprobantes.asp

Se mostrará la pantalla de verificación.

Verificación de comprobantes en papel

Si se selecciona la opción “Verificación de comprobantes en papel se podrá ingresar la información para la validación de forma manual.

Como se muestra a continuación:

The screenshot shows the SICOFI web application interface. At the top, there is a header with the SICOFI logo and the text "Servicio de Verificación de Comprobantes Fiscales Impresos". Below the header, there are two radio buttons: "Verificación de Comprobantes en Papel" (selected) and "Verificación mediante Código de Barras Bidimensional". Below the radio buttons is a form with the following fields:

RFC del Emisor:	<input type="text"/>
Comprobante Fiscal:	<input type="text" value="SELECCIONE..."/>
Serie:	<input type="text"/>
Folio del Comprobante:	<input type="text"/>
Número de Aprobación:	<input type="text"/>

Below the form, there are three buttons: "Verificación masiva de comprobantes fiscales", "Consultar", and "Limpiar".

Una vez ingresado los datos dar clic en el botón, y desplegará la información resultante de la validación.

Todos los campos de la pantalla son requeridos y en caso de que falte alguno se mostrará alguno de los siguientes mensajes:

The screenshot shows the SICOFI web application interface with an error message displayed. The form fields are filled with the following values:

RFC del Emisor:	AAAA431003CW8
Comprobante Fiscal:	SELECCIONE...
Serie:	
Folio del Comprobante:	
Número de Aprobación:	

An error message dialog box is displayed over the form, with the text: "Por favor seleccione un tipo de comprobante." (Please select a type of receipt.) The dialog box has an "OK" button.

Verificación de Comprobantes en Papel
 Verificación mediante Código de Barras Bidimensional

RFC del Emisor:	AAAA431003CW8
Comprobante Fiscal:	FACTURAS
Serie:	
Folio del C	
Número de	

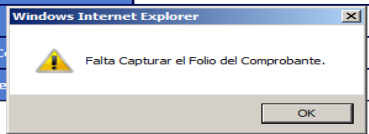

Verificación de Comprobantes en Papel
 Verificación mediante Código de Barras Bidimensional

RFC del Emisor:	AAAA431003CW8
Comprobante Fiscal:	FACTURAS
Serie:	
Folio del C	
Número de	

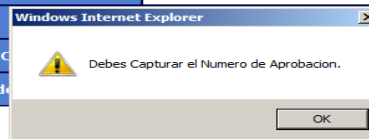

Si los datos se han capturado correctamente y la validación tiene un resultado negativo se mostrará la siguiente pantalla:

Servicio de Verificación de Comprobantes Fiscales Impresos

Verificación de Comprobantes en Papel
 Verificación mediante Código de Barras Bidimensional

RFC del Emisor:	AAAA431003CW8
Comprobante Fiscal:	FACTURAS
Serie:	
Folio del Comprobante:	
Número de Aprobación:	

Verificación de Comprobantes Fiscales
"EL COMPROBANTE QUE VERIFICÓ ES PRESUMIBLEMENTE APÓCRIFO"
 El Servicio de Administración Tributaria le invita a denunciar este hecho enviando la información del contribuyente y del comprobante a través de los www.sat.gob.mx/IDENRIS.
 Si lo prefiere puede llamar y presentar su denuncia al 01 800 IMPOSAT (01 800 463 67 28) de lunes a sábado de 9:00 a 23:00 hrs.

[Regresar](#)
 Imprimir

Este resultado se puede imprimir seleccionando el botón que aparece al final de la pantalla y al hacer esto, se mostrará el asistente de impresión como se muestra a continuación:

Serv

Verificación
 Verificación median

RFC del Emisor:
Comprobante Fiscal:
Serie:
Folio del Comprobante:
Número de Aprobación:

Verificación d
"EL COMPROBANTE QUE VERI
 El Servicio de Administración Tribu
 información del contribuye
[nuevos.sat](http://nuevos.sat.gob.mx)



De lo contrario, si la validación es positiva se mostrará la siguiente pantalla:

SICOFI
Servicio de Verificación de Comprobantes Fiscales Impresos

Verificación de Comprobantes en Papel
 Verificación mediante Código de Barras Bidimensional

RFC del Emisor:	AAAA431003CW8
Comprobante Fiscal:	FACTURAS
Serie:	
Folio del Comprobante:	
Número de Aprobación:	

Verificación de Comprobantes Fiscales
Los datos del comprobante que verificó se encuentran registrados en los controles del Servicio de Administración Tributaria.
Gracias por utilizar este servicio

[Regresar](#) [Imprimir](#)

En esta pantalla también aparece la opción de imprimir, seleccionando el mismo botón Imprimir como se mostró en la pantalla de rechazo.

Verificación mediante código de barras bidimensional

Si se selecciona la opción “Verificación mediante código de barras bidimensional” se podrá ingresar la información para la validación leyendo los datos del código de barras bidimensional por medio de un dispositivo lector.

Al seleccionar dicha opción se mostrará el siguiente mensaje:

SICOFI
Servicio de Verificación de Comprobantes Fiscales Impresos

Verificación de Comprobantes en Papel
 Verificación mediante Código de Barras Bidimensional

RFC del Emisor:	AAAA431003CW8
Comprobante Fiscal:	FACTURAS
Serie:	
Folio del Comprobante:	
Número de Aprobación:	

Verificación masiva de comprobantes fiscales [Consultar](#) [Limpiar](#)

Windows Internet Explorer
Para recuperar la información contenida en el código de barras bidimensional de su comprobante, accione el lector sobre la imagen del mismo.

En el mensaje se indica al usuario que debe leer el código de barras que se muestra en el acuse de aprobación obtenido en su acuse de folios:





Al realizar la lectura se llenarán los campos automáticamente de:

- RFC del Emisor.
- Serie.
- Número de Aprobación.

y será necesario seleccionar el Comprobante Fiscal, e ingresar el Folio del Comprobante posteriormente seleccionar el botón  , seguido de esto se mostrará el mensaje de aprobación o de rechazo igual que los que se mostraron anteriormente.

Verificación masiva de comprobantes fiscales

La definición del layout o formato para la validación masiva es la siguiente:

DATOS	TIPO DE DATO Y LONGITUD
Número Consecutivo	Caracteres numéricos respetando el consecutivo iniciando en 1. El valor máximo se deberá determinar conforme al número máximo de registros definido por el diseño de la infraestructura tecnológica actual
RFC del Emisor	12 o 13 posiciones alfanuméricos
Tipo de comprobante fiscal	En base al catálogo de comprobantes fiscales mostrados en el actual servicio de verificación de comprobantes fiscales manual de uno a uno.
Serie	De 0 a 10 caracteres alfabéticos
Folio del comprobante	Valores permitidos del 1 al 2147483647
No de aprobación	Valores permitidos del 1 al 2147483647

Si se selecciona el botón “Verificación masiva de comprobantes fiscales” se mostrará la siguiente pantalla:



En esta pantalla será necesario cargar el archivo de texto que contiene la información de carga masiva para su verificación.

Al seleccionar el botón Browse se mostrará la siguiente pantalla:

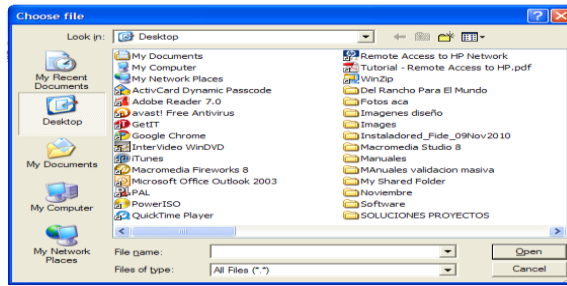

Aquí deberá buscar el archivo que contiene la información de la validación masiva, una vez seleccionado, se mostrará la siguiente pantalla:



En la cual deberá seleccionar el botón Validar para iniciar el proceso y el sistema mostrará la pantalla de espera mientras se realiza la validación, dicha pantalla debe verse como sigue:



Si se encuentran errores en el archivo, dependiendo del error se mostrará cualquiera de los siguientes mensajes:



Cuando el archivo no se encuentra en la ruta especificada



Cuando el archivo no es un archivo de texto



Cuando el archivo no tiene la estructura necesaria.

Si el sistema no encontró errores en el archivo, una vez finalizada la validación el sistema envía un mensaje como el siguiente:

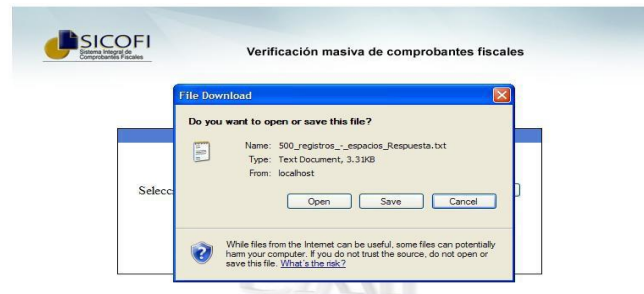

Este mensaje guarda la respuesta de la validación masiva, para guardar o solo abrir el archivo generado, seleccionando el botón Open o el botón Save dependiendo de la acción que desee realizar. Dicho archivo se verá similar a la siguiente pantalla:

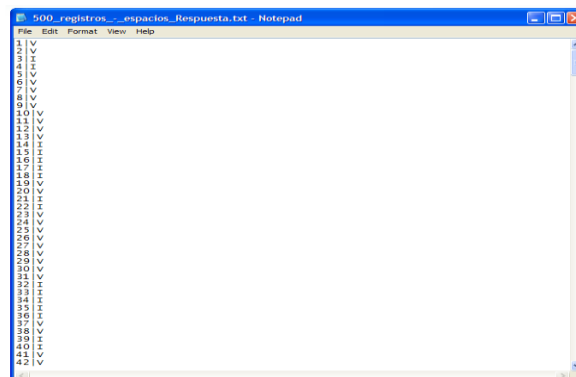



El layout tiene la siguiente definición:

DATOS	TIPO DE DATOS Y LONGITUD
Consecutivo	Caracteres numéricos respetando el consecutivo iniciando en 1. El valor máximo se deberá determinar conforme al número máximo de registros definido por el diseño de la infraestructura tecnológica actual
Código de respuesta	Presentar "V" para los casos en los que el resultado de la validación sea "Folio registrado en los controles del SAT". Presentar "I" para los casos en los que el resultado de la validación sea "Folio no registrado en los controles del SAT". Presentar "IE" para los casos en los que el resultado de la validación sea inválida por un error en el formato o estructura del registro.